

# C22W

Wielofunkcyjny monitor kliniczny 21,5"

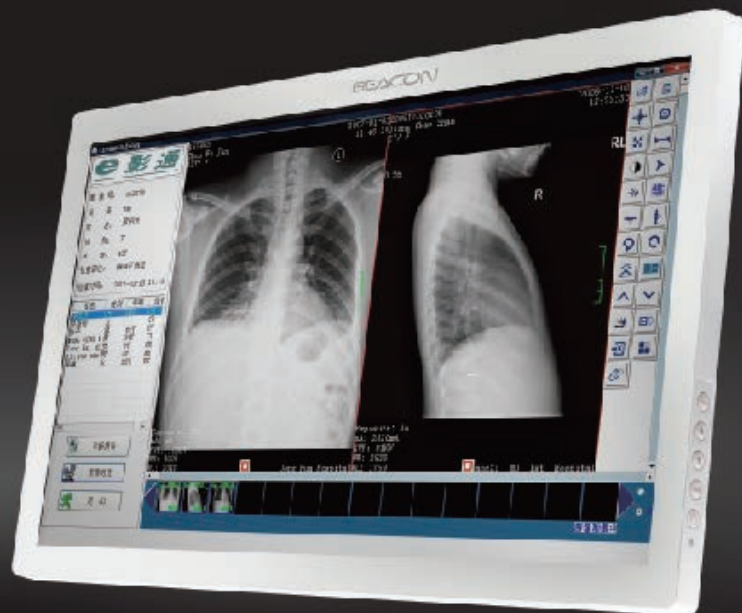

## Wielofunkcyjny monitor kliniczny 21,5"

Monitor jest w pełni zgodny ze standardem DICOM oraz rozdzielczością obrazu FullHD o panoramicznej proporcji obrazu. C22W może pomóc lekarzom w dostępie do danych pacjenta w istniejących, dotąd nie wyposażonych w monitory środowiskach, podczas przeglądania różnych obrazów medycznych. Łatwość i prostota obsługi i przyjazny interfejs poprawia efektywność pracy lekarzy przez co podwyższa się zadowolenie pacjentów.

BEACON

### Zastosowanie

- Ambulatoria
- Sale chorych
- Oddziały intensywnej terapii
- Oddziały kliniczne
- Służba zdrowia



### Specyfikacja techniczna



Wbudowane tryby wyświetlania wielu obrazów



System stabilizacji podświetlania matrycy



Zgodność ze standardem DICOM



Tryb wyciszenia dźwięku



Przełączanie sygnałów wideo jednym przyciskiem



Idealna reprodukcja kolorów

Model	C22W
Rozmiar	21,5"
Głębokość koloru	16,7 Milionów
Rozdzielczość	1920 x 1080
Rozmiar pixela	0,248 x 0,248 mm
Jasność	250 cd / m <sup>2</sup>
Kontrast	1000 : 1
Kąty widzenia	170° pion / 170° poziom
Czas reakcji	5 ms
Wejścia sygnału	DisplayPort: 20 pin DVI-D: 24 pin VGA: D-Sub 15 pin Audio: 3,5 mm jack stereo Głośniki: 5 W *2
Wymiary	523 (Szer.) x 376 (Wys.) x 179 (Głęb.) mm
Masa własna	6,0 kg
Standard montażu	VESA 100 x 100 mm
Zasilanie	AC 230 V / DC 12 V
Pobór mocy	maksymalnie 40 W
Oszczędzanie energii	EPA, VESA
MTBF	> 50 000 godzin